

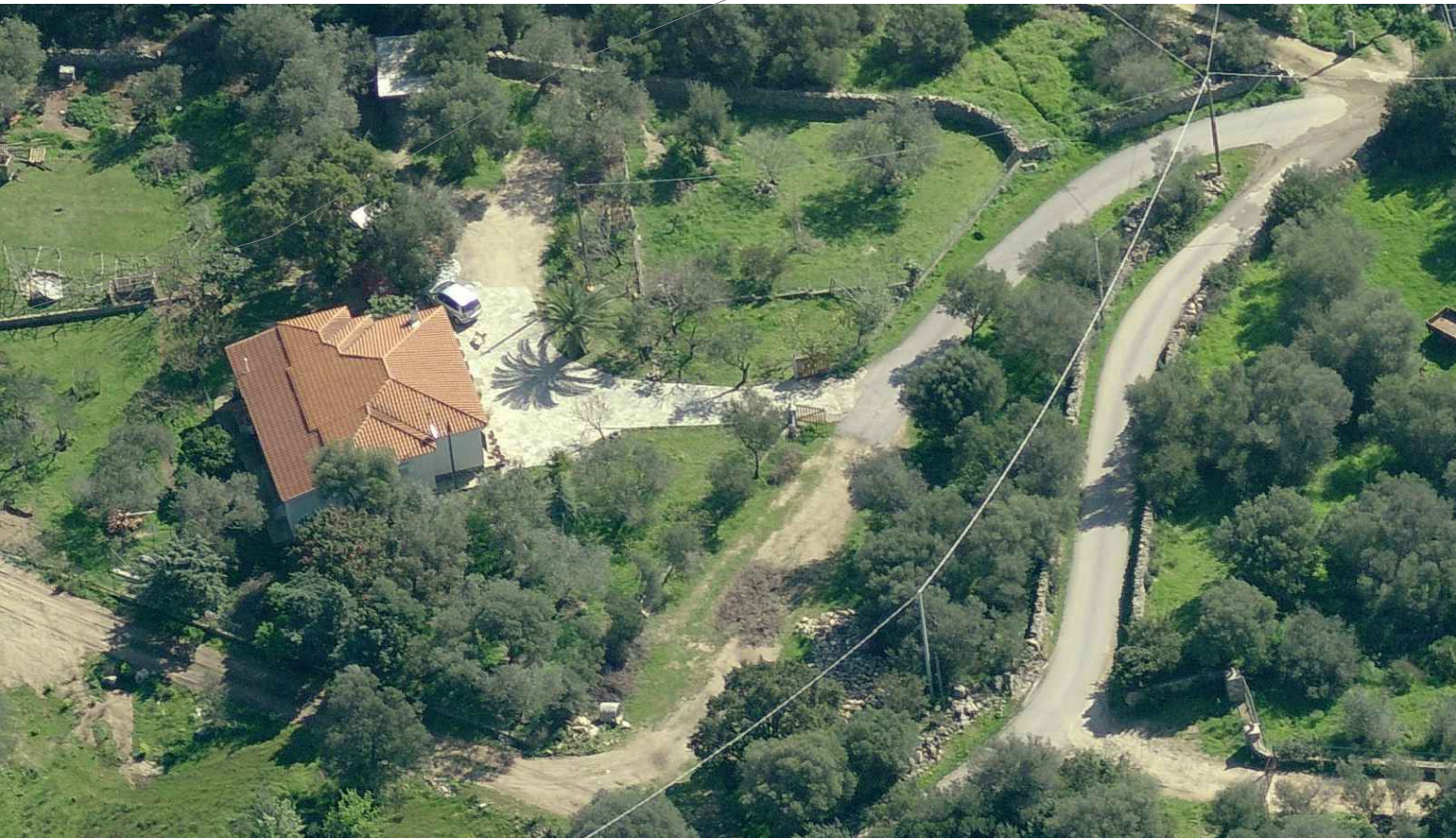

Vista da est



Vista da ovest



Vista da sud- est

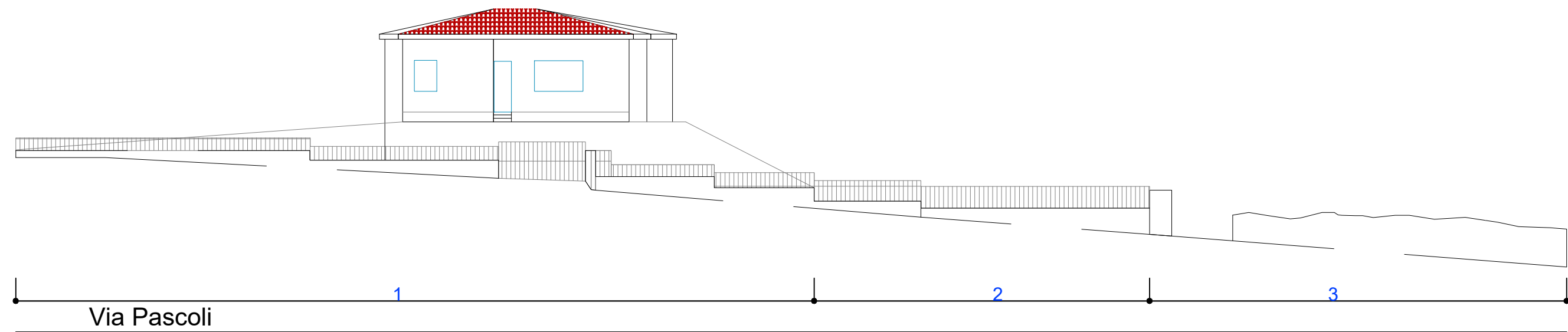

Vista ortogonale

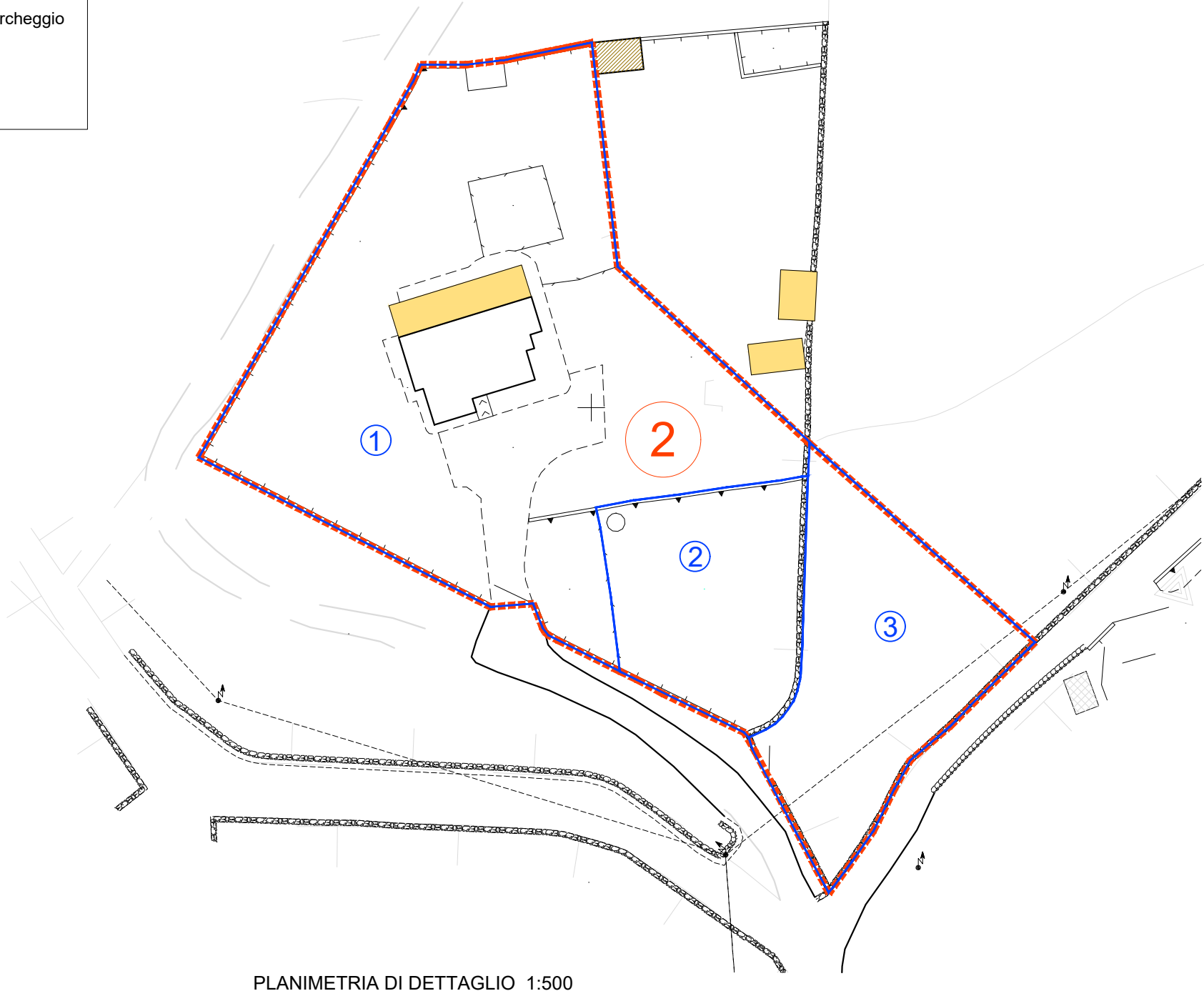

PLANIMETRIA DI DETTAGLIO 1:500

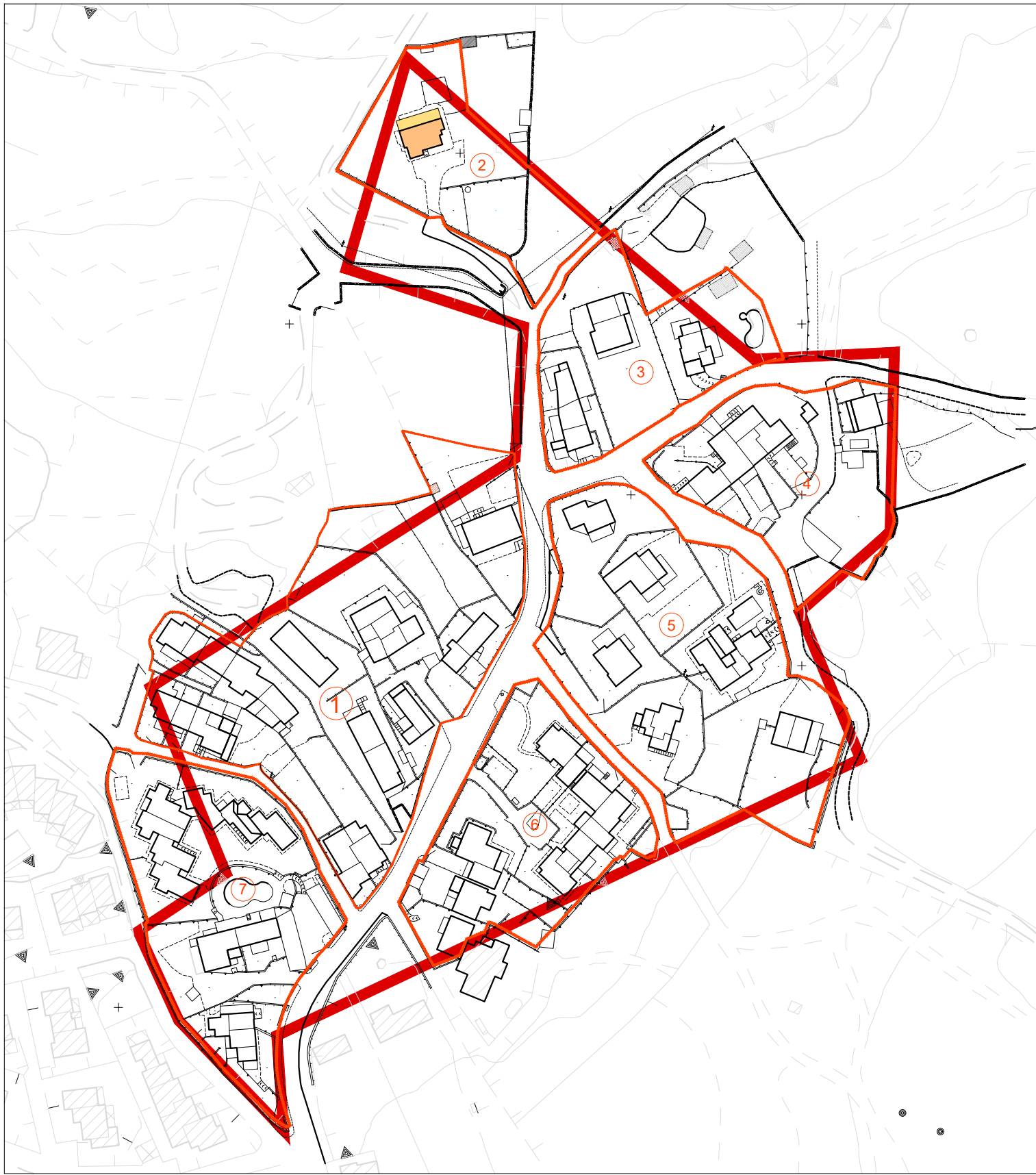
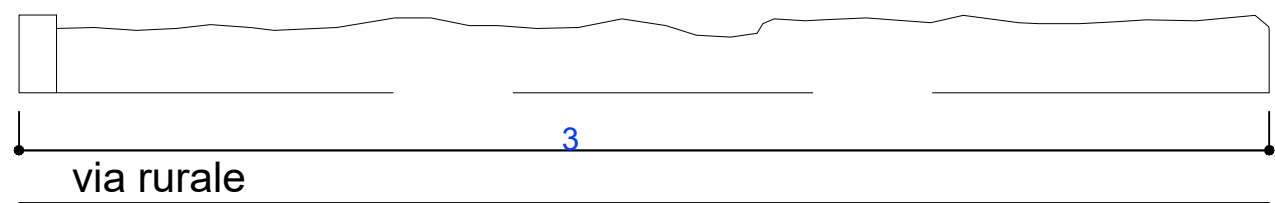

INQUADRAMENTO URBANO

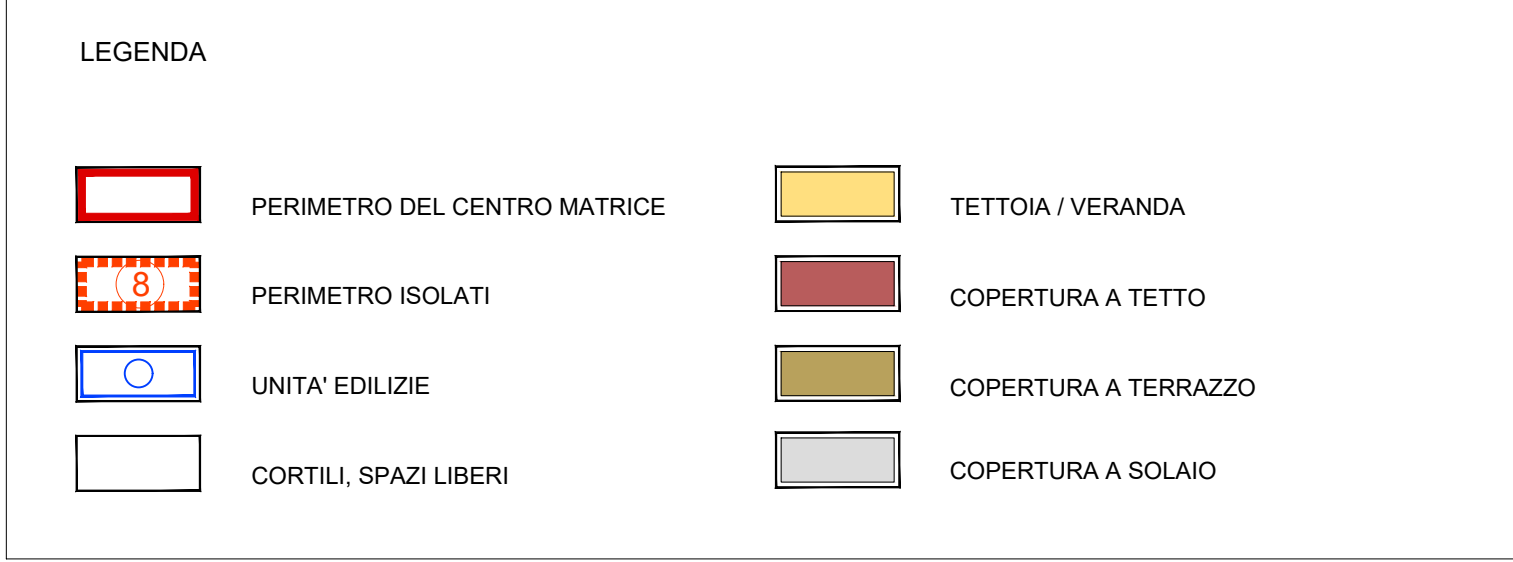



COMUNE DI SAN TEODORO
Provincia di SASSARI



PIANO PARTICOLAREGGIATO DEL CENTRO DI PRIMA E ANTICA FORMAZIONE DEL COMUNE DI SAN TEODORO
"San Teodoro centro e Fraz. di Lu Naracheddu"

PIANO PARTICOLAREGGIATO SAN TEODORO

QUADRO GENERALE E ANALISI STATO ATTUALE

ISOLATO 2 NURAGHEDDU - ANALISI :
Planimetrie, Profili e Prospetti Stradali.

15.2

SCALA: 1: 200/500

PROGETTISTA:
Arch. Franco Niffoi

IL RUP:
Geom. RICCARDO INZAINA

STAZIONE APPALTANTE:
COMUNE DI SAN TEODORO

COD. STPP FS CAR STC PROG SE
A I I I I

Arch. Franco Niffoi Via Delfenu n°31 08100 Nuoro
tel.0784.35602 studio.niffoi@gmail.com
P.E.C. franco.niffoi@archiworldpec.it

ANALISI STATO ATTUALE

Gennaio - 2021

