



Vista da ovest



Vista da est



Vista da nord



Vista ortogonale



Vista da sud

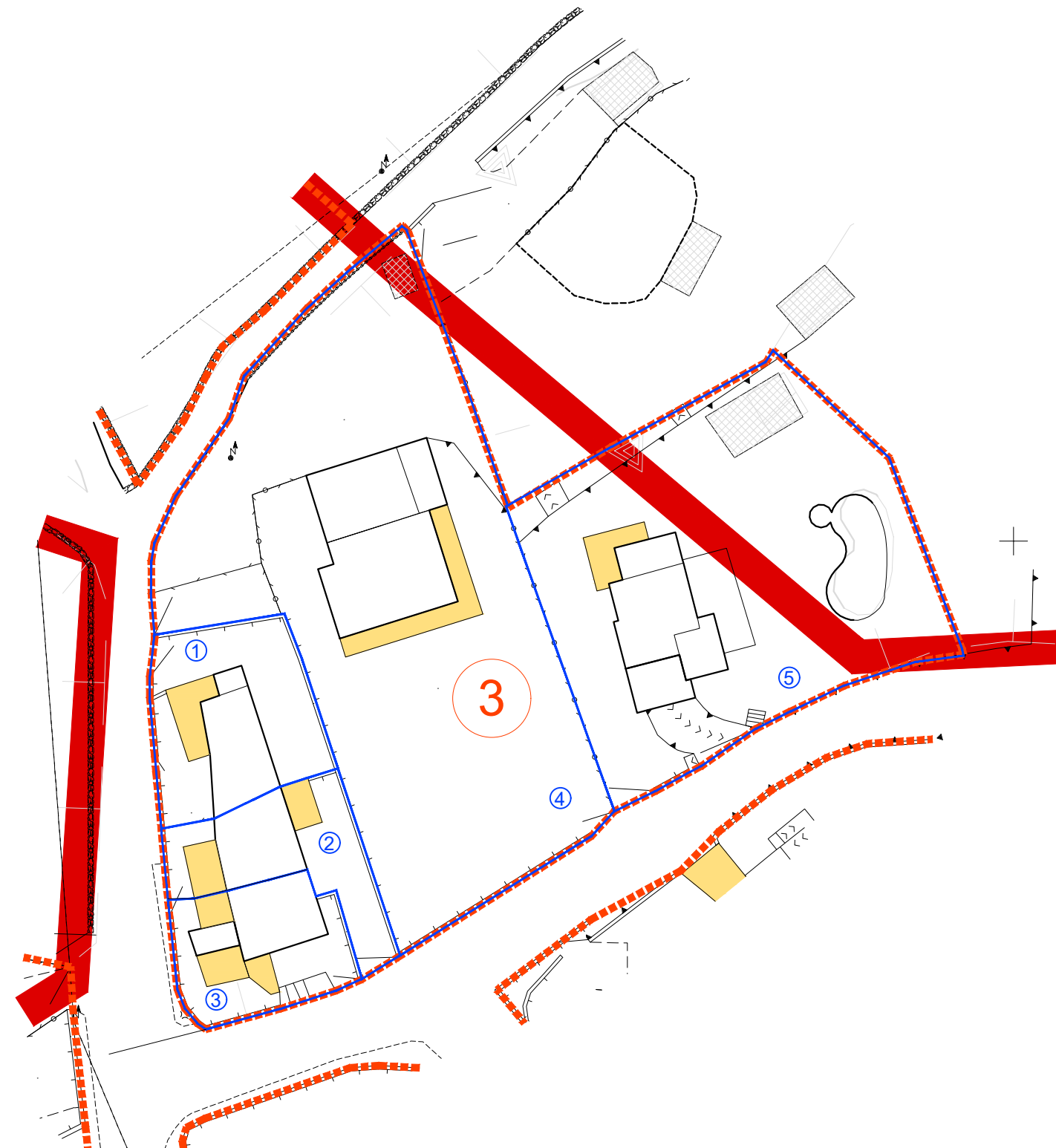

PLANIMETRIA DI DETTAGLIO 1:500

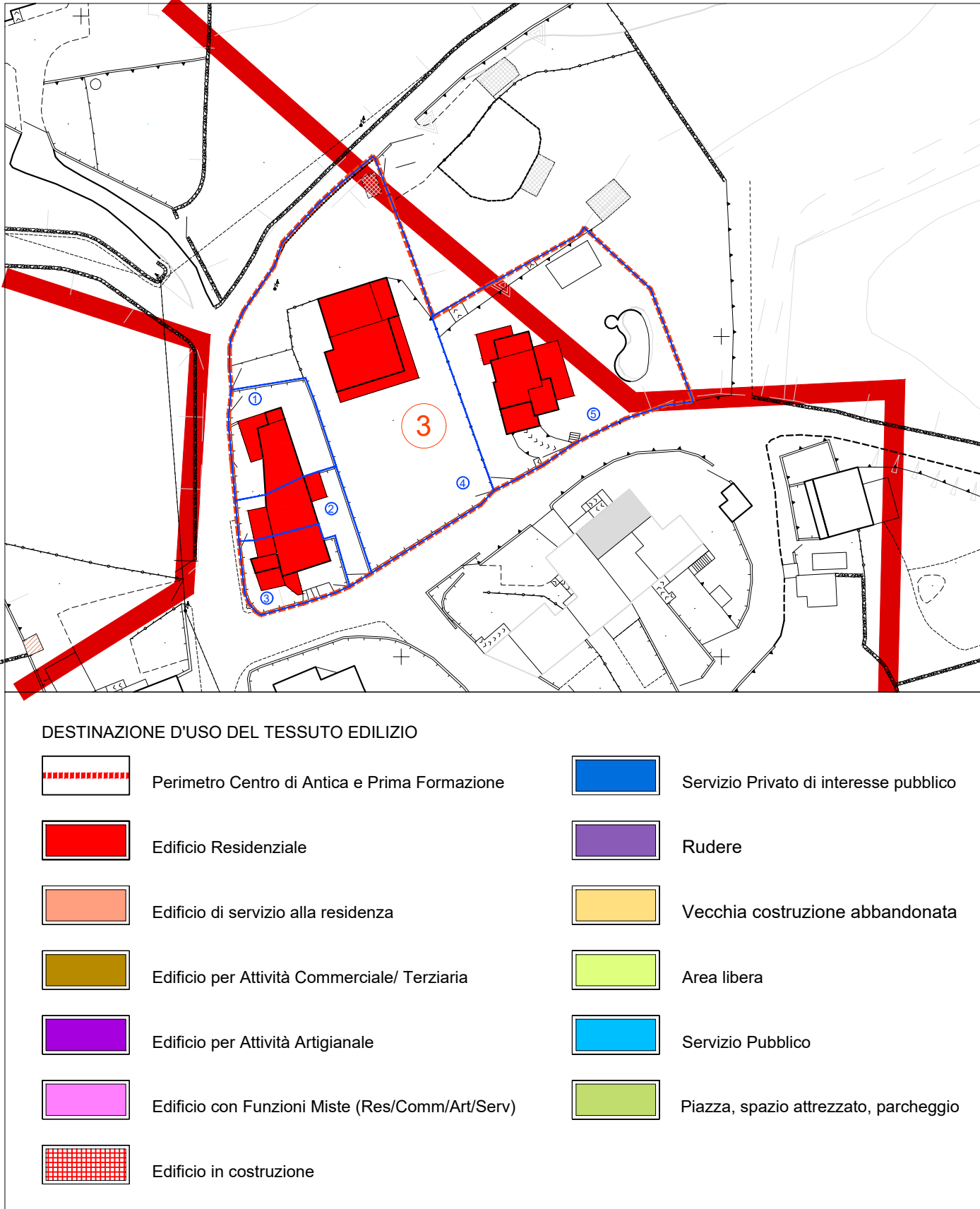

DESTINAZIONE D'USO DEL TESSUTO EDILIZIO			
	Perimetro Centro di Antica e Prima Formazione		Servizio Privato di interesse pubblico
	Edificio Residenziale		Rudere
	Edificio di servizio alla residenza		Vecchia costruzione abbandonata
	Edificio per Attività Commerciale/ Terziaria		Area libera
	Edificio per Attività Artigianale		Servizio Pubblico
	Edificio con Funzioni Miste (Res/Comm/Art/Serv)		Piazza, spazio attrezzato, parcheggio
	Edificio in costruzione		

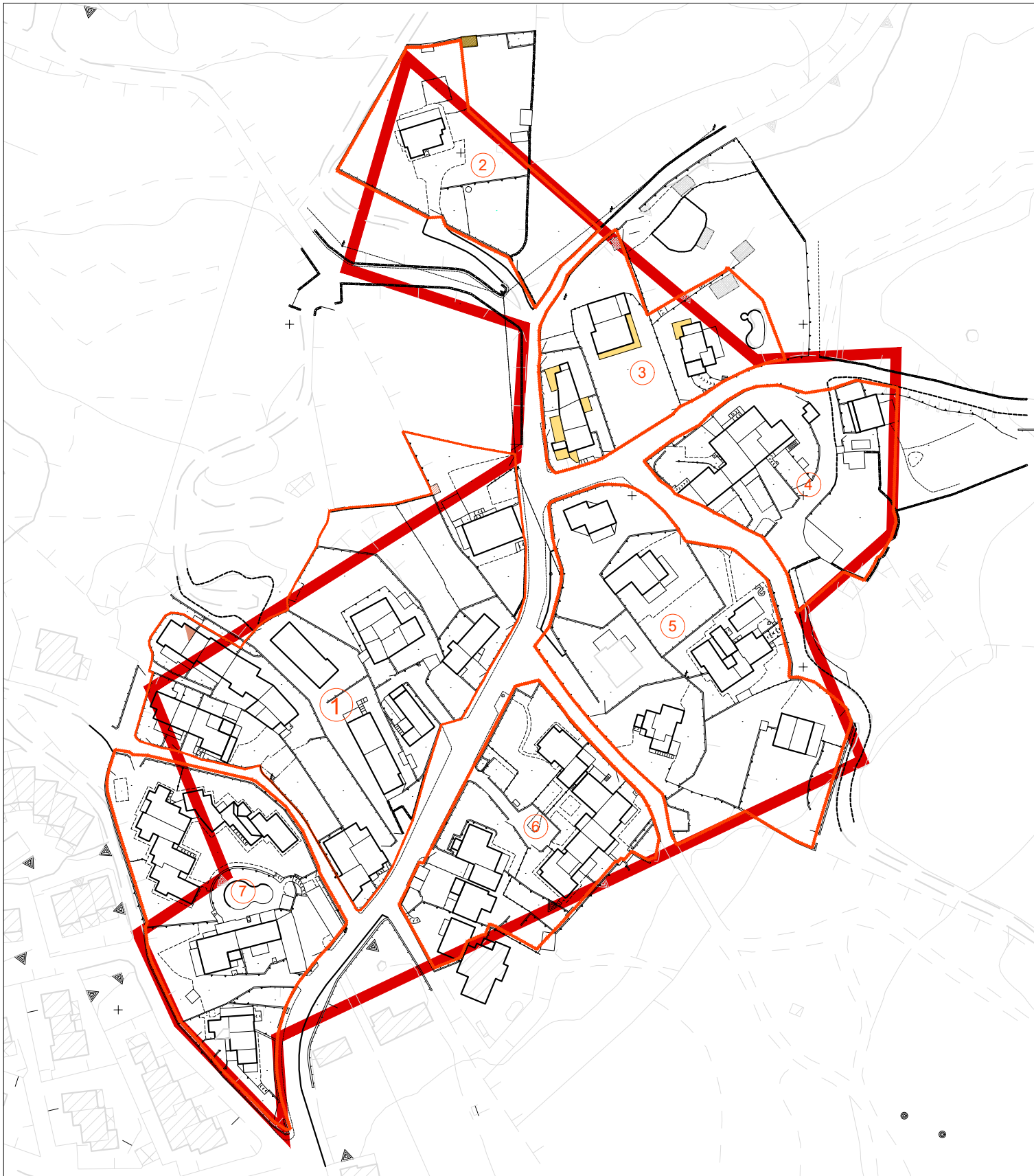

INQUADRAMENTO URBANO

LEGENDA

	PERIMETRO DEL CENTRO MATRICE		TETTOIA / VERANDA
	PERIMETRO ISOLATI		COPERTURA A TETTO
	UNITA' EDILIZIE		COPERTURA A TERRAZZO
	CORTILI, SPAZI LIBERI		COPERTURA A SOLAIO

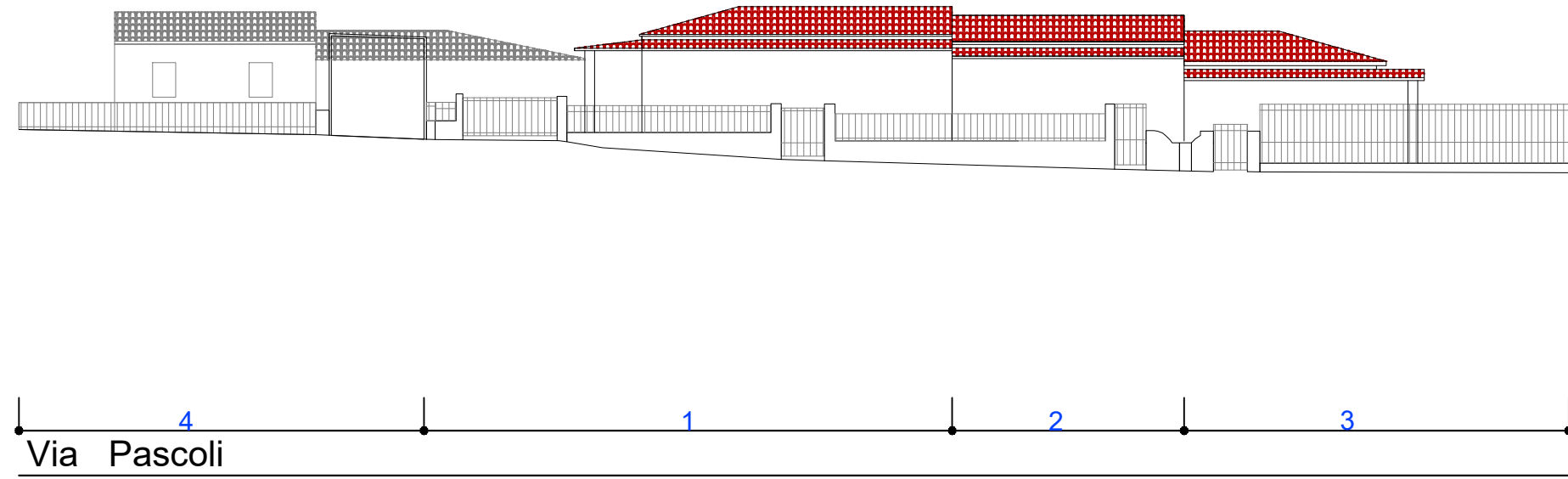
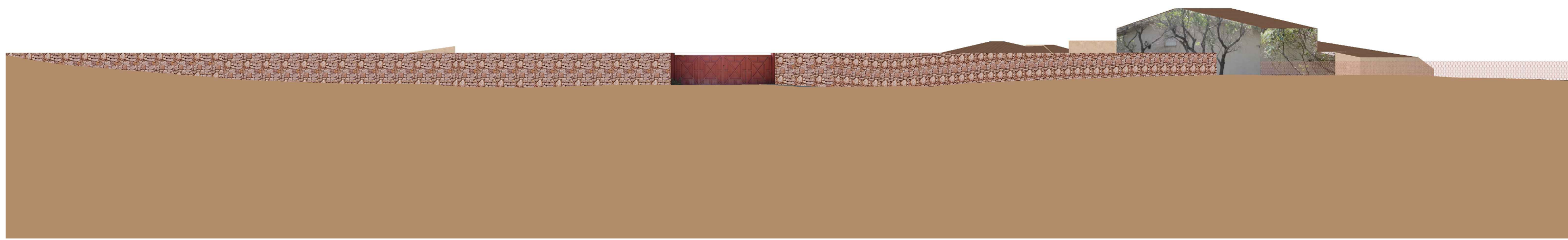
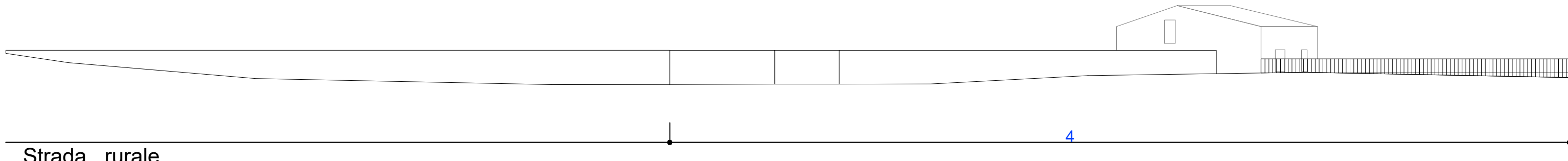

Via Pascoli

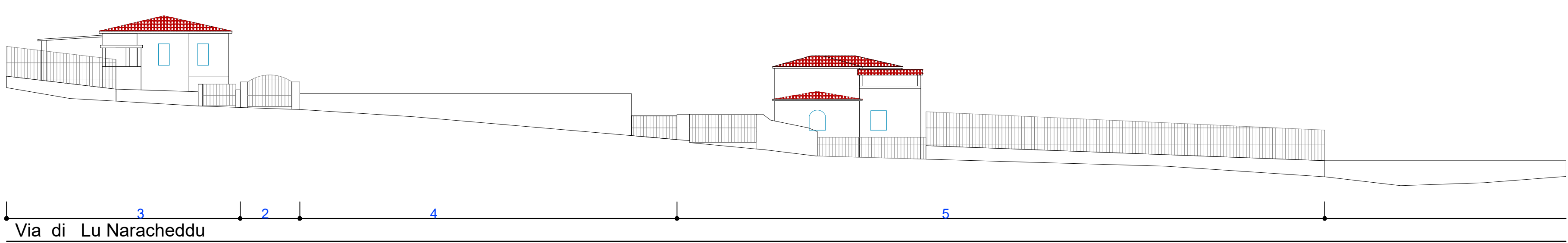

Via di Lu Naracheddu



COMUNE DI SAN TEODORO

Provincia di SASSARI



PIANO PARTICOLAREGGIATO DEL CENTRO DI PRIMA E ANTICA FORMAZIONE DEL COMUNE DI SAN TEODORO "San Teodoro centro e Fraz. di Lu Naracheddu"

PIANO PARTICOLAREGGIATO SAN TEODORO

QUADRO GENERALE E ANALISI STATO ATTUALE

ISOLATO 3 NURAGHEDDU - ANALISI :

Planimetrie, Profili e Prospetti Stradali.

15.3

SCALA: 1: 200/500

PROGETTISTA:
Arch. Franco Niffoi



STAZIONE APPALTANTE:
COMUNE DI SAN TEODORO

IL RUP:
Geom. RICCARDO INZAINA

ANALISI STATO ATTUALE

Gennaio - 2021

