



Vista da nord - est



Vista sud - ovest



Vista ortogonale

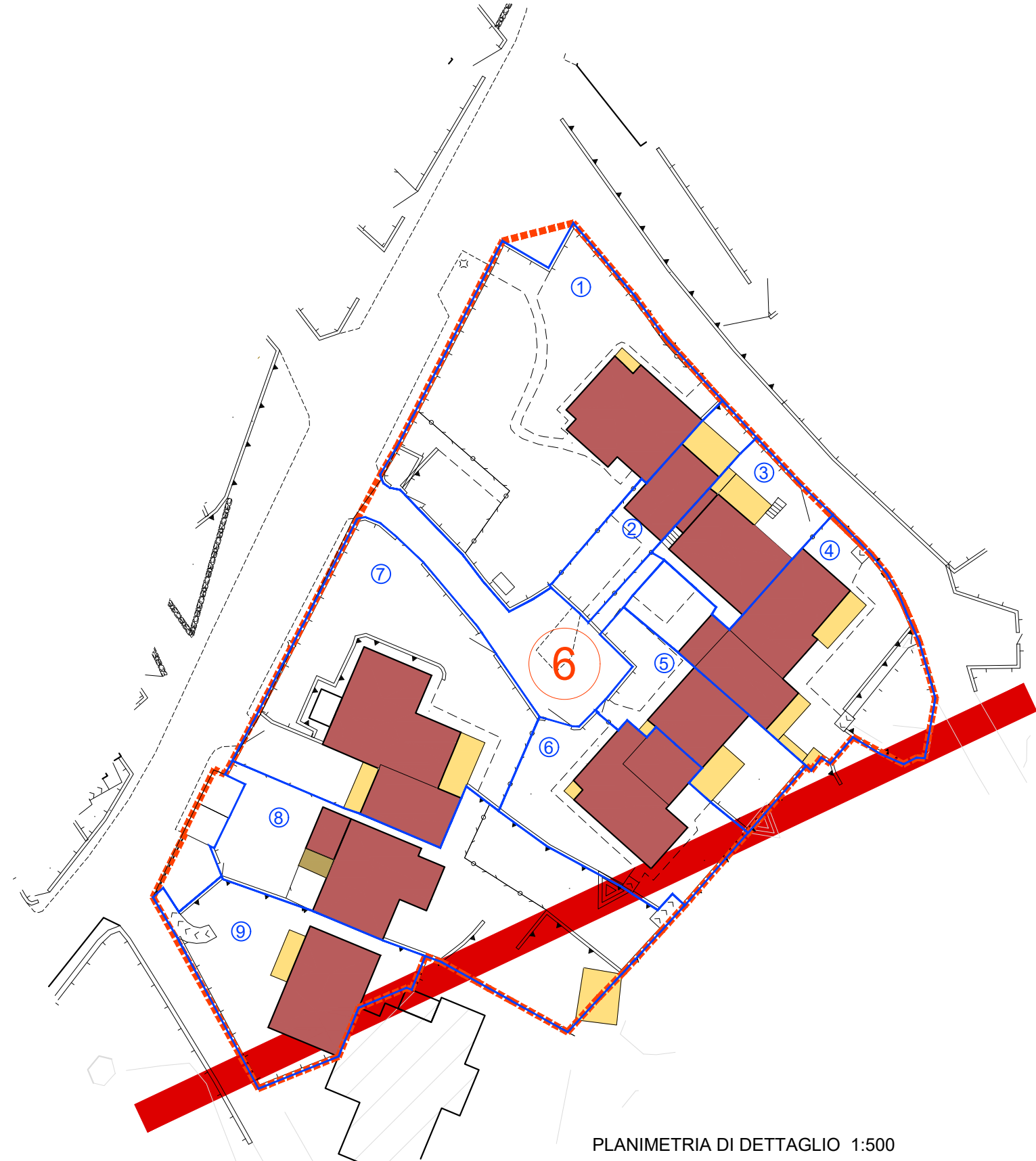

PLANIMETRIA DI DETTAGLIO 1:500

LEGENDA			
	PERIMETRO DEL CENTRO MATRICE		TETTOIA / VERANDA
	PERIMETRO ISOLATI		COPERTURA A TETTO
	UNITA' EDILIZIE		COPERTURA A TERRAZZO
	CORTILI, SPAZI LIBERI		COPERTURA A SOLAIO

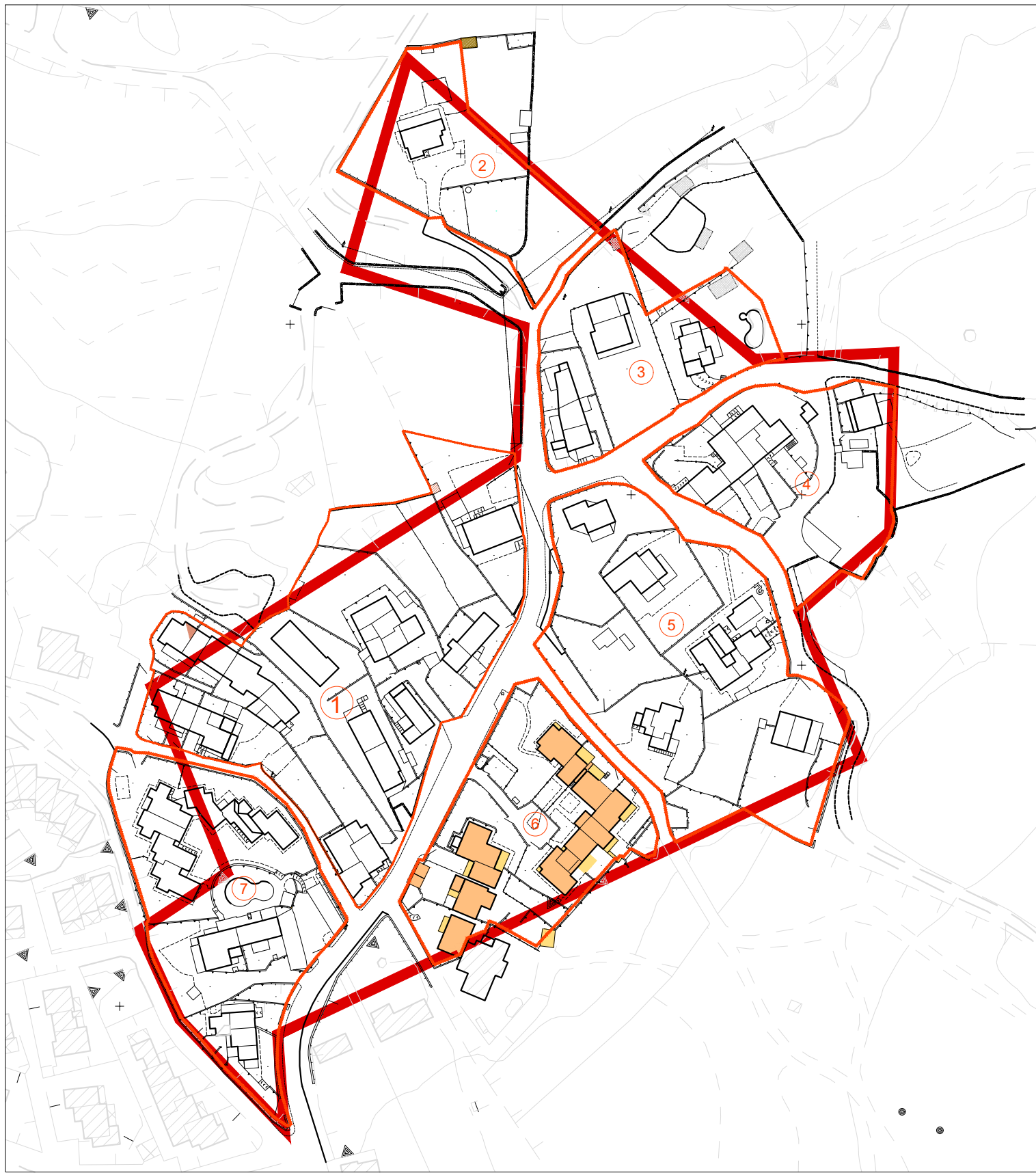

INQUADRAMENTO URBANO



Vista da sud - est

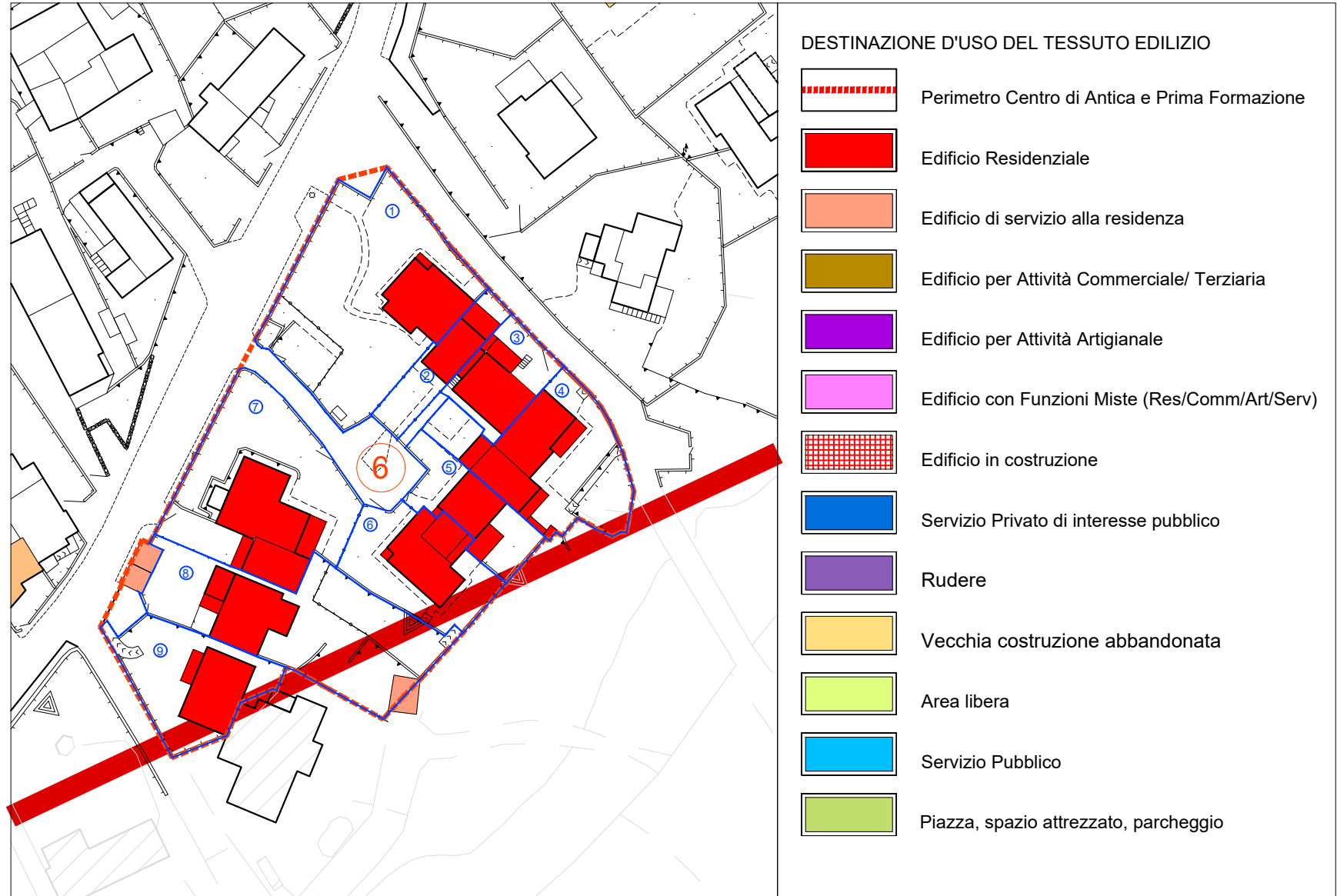

DESTINAZIONE D'USO DEL TESSUTO EDILIZIO	
	Perimetro Centro di Antica e Prima Formazione
	Edificio Residenziale
	Edificio di servizio alla residenza
	Edificio per Attività Commerciale/ Terziaria
	Edificio per Attività Artigianale
	Edificio con Funzioni Miste (Res/Comm/Art/Serv)
	Edificio in costruzione
	Servizio Privato di interesse pubblico
	Rudere
	Vecchia costruzione abbandonata
	Area libera
	Servizio Pubblico
	Piazza, spazio attrezzato, parcheggio

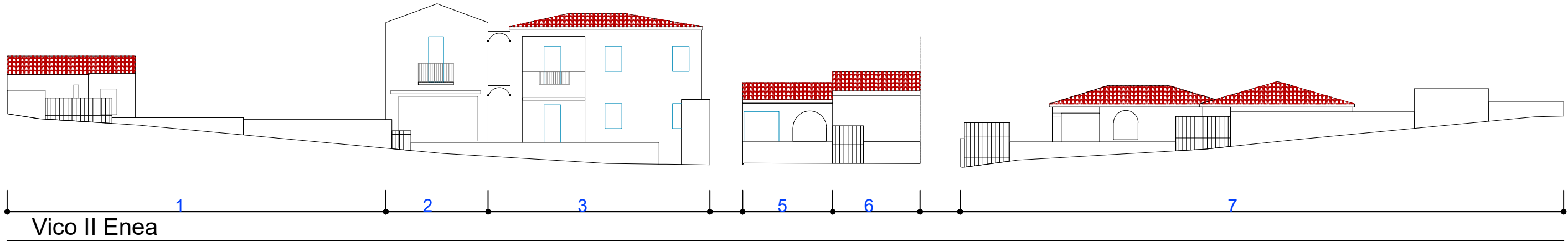

Vico II Enea

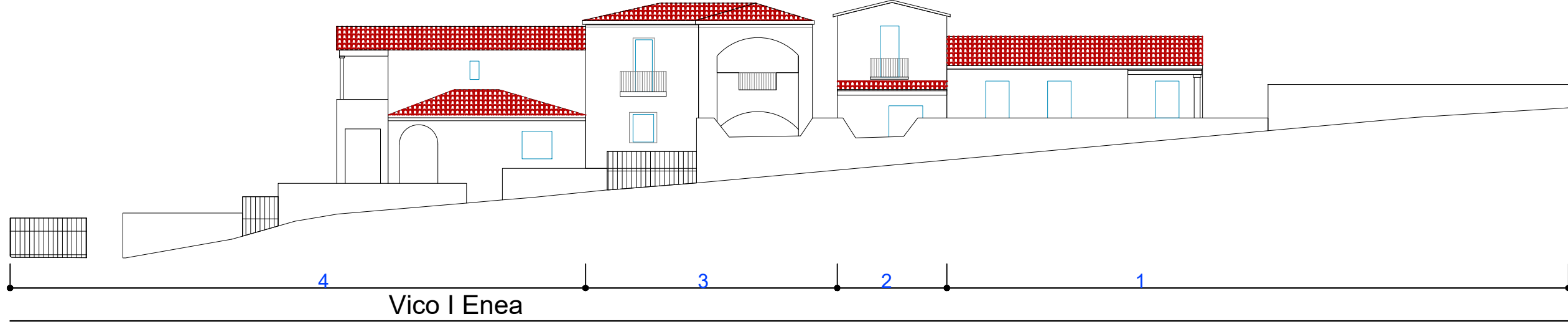
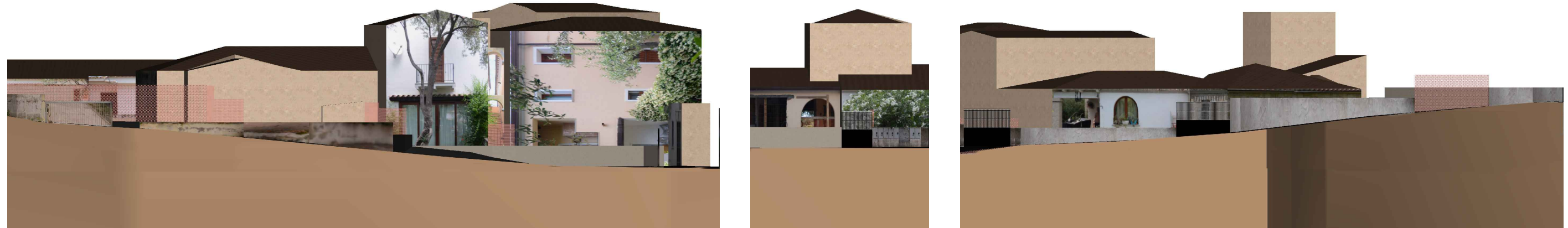

Vico I Enea

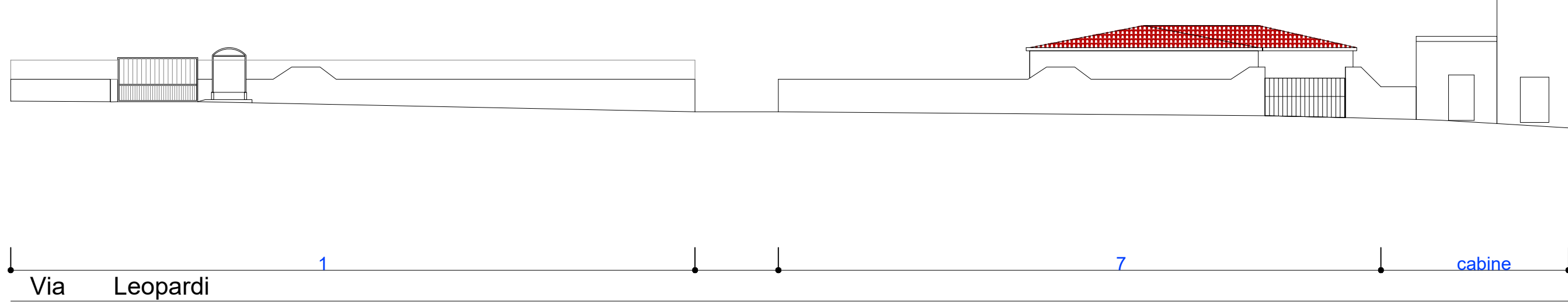

Via Leopardi

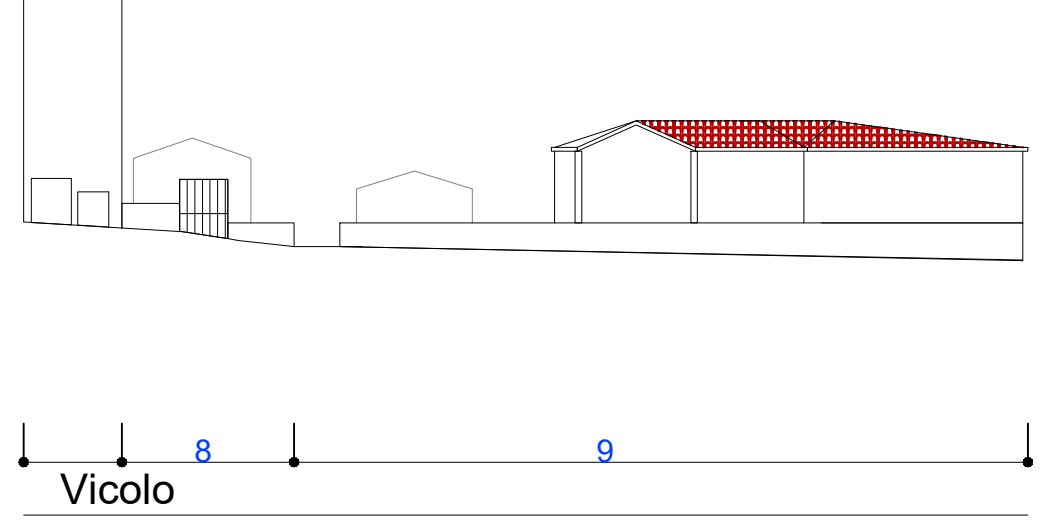

Vicolo

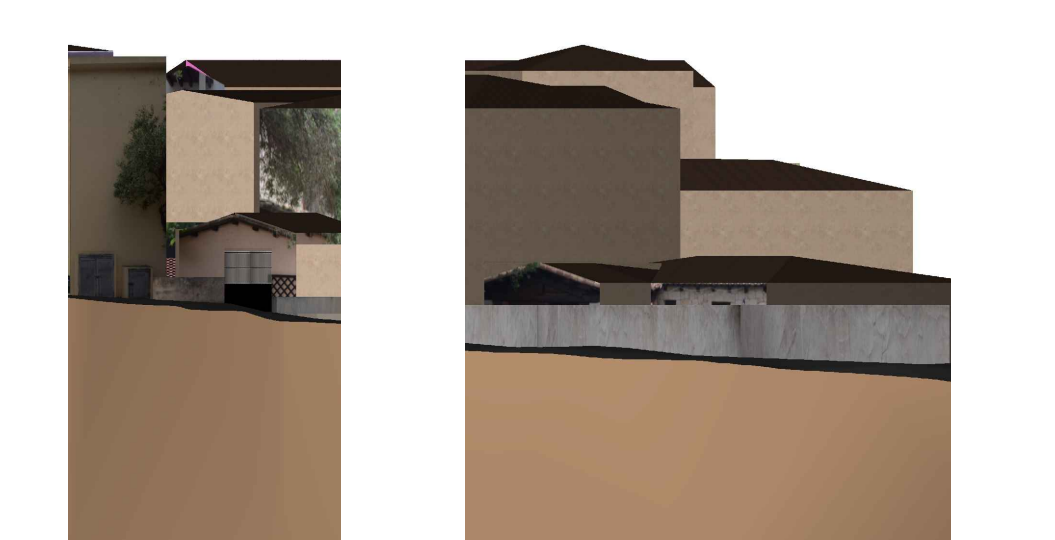
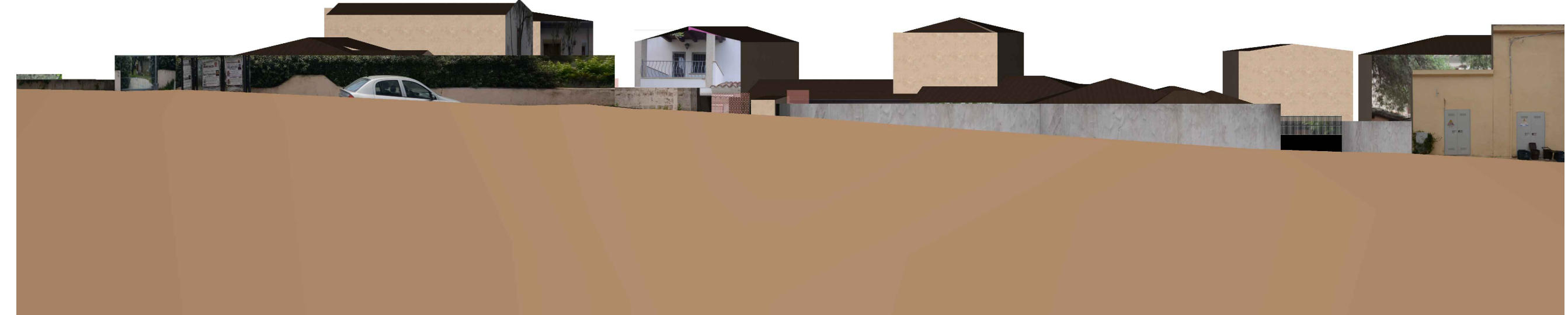

COMUNE DI SAN TEODORO
Provincia di **SASSARI**



PIANO PARTICOLAREGGIATO DEL CENTRO DI PRIMA E ANTICA FORMAZIONE DEL COMUNE DI SAN TEODORO
"San Teodoro centro e Fraz. di Lu Naracheddu"

PIANO PARTICOLAREGGIATO SAN TEODORO

QUADRO GENERALE E ANALISI STATO ATTUALE

ISOLATO 6 NURAGHEDDU - ANALISI :
Planimetrie, Profili e Prospetti Stradali.

15.6

SCALA: 1: 200/500

PROGETTISTA:
Arch. Franco Niffoi



STAZIONE APPALTANTE:
COMUNE DI SAN TEODORO

IL RUP:
Geom. RICCARDO INZAINA

COD. STPP. FS. CAR. STC. PROG. ST.

Arch. Franco Niffoi Via Deffenu n°31 08100 Nuoro
tel. 0784.35602 studio.niffoi@gmail.com
P.E.C. franco.niffoi@archiworldpec.it

ANALISI STATO ATTUALE

Gennaio - 2021

