

INQUADRAMENTO FOTOGRAFICO CON POSIZIONAMENTO PUNTI DI RIPRESA - Scala 1:1000



01 - posizionamento telecamera



01 - Inquadratura telecamera



02 - posizionamento telecamera



02 - Inquadratura telecamera

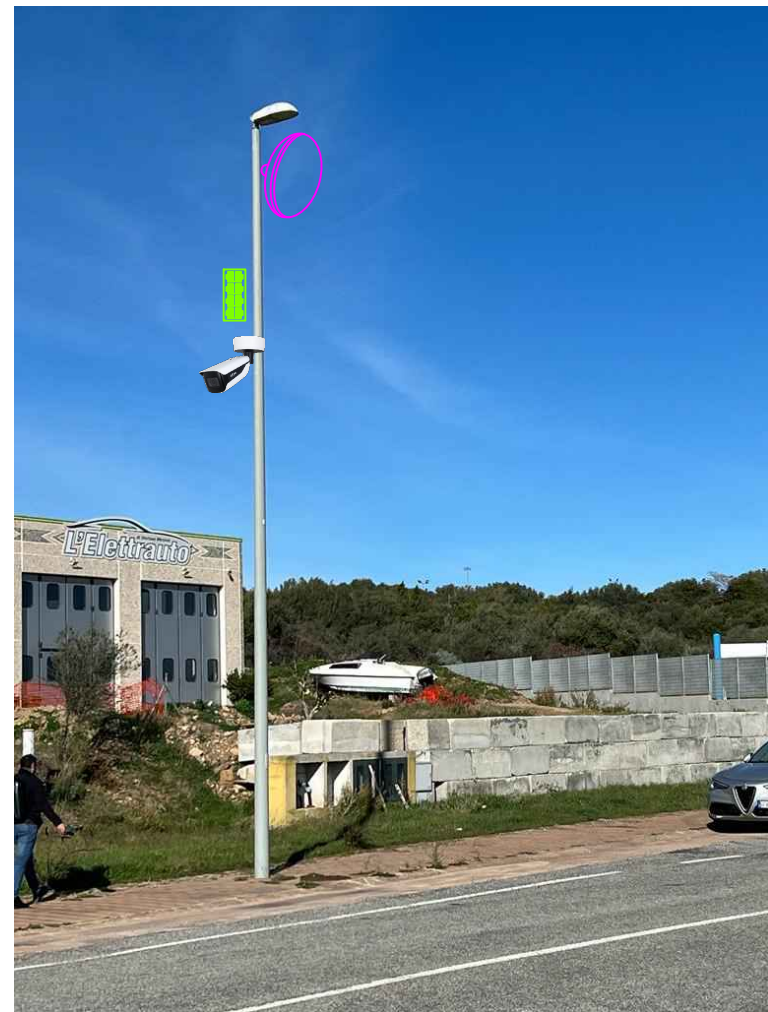

03



03 - Inquadratura telecamera

COMUNE DI SAN TEODORO
PROVINCIA DI SASSARI

LAVORI DI "REALIZZAZIONE DEL SISTEMA DI
VIDEOSORVEGLIANZA DELL'AREA ARTIGIANALE PIP
DEL COMUNE DI SAN TEODORO"

Progetto Esecutivo

TAVOLA

03.1 INQUADRAMENTO FOTOGRAFICO CON
POSIZIONAMENTO PUNTI DI RIPRESA E
SIIMULAZIONE INQUADRATURE TELECAMERE
01-02-03

RESPONSABILE DEL PROCEDIMENTO

Geom. Livio Manueddu

PROGETTISTA

Ing. Angelo Loggia

COLLABORATORE
Arch. Ing. Daniele Secchi
Arch. Alberto Cardia

data:
GENNAIO 2024